գ իրավիճակ Քասախում. կան վիրավորներ 23:38 Սրանց նայի, երկիրը մաս-մաս հանձնել ու հանձնում են, բայց իրենք մարդ են ման գալիս, որ վրեն մունաթ գան. Տիգրան Աբրահամյ

5 Հոկտեմբեր, 2021 17:02

Ucom-ը մեկ ամսով հյուրընկալել է ռուսաստանյան «CBOSS» ընկերության ուսանակներին

Tweet

Ucom ընկերությունը մեկ ամսով հյուրընկալել է «CBOSS» ռուսաստանյան SS ընկերության ուսանակներ՝ Անդրեյ Դուդնիկովին, Իգոր Զլոբինին, Դարյա Սիմակովային, Դմիտրի Սիդակին, Անատոլի Նոսովին, ովքեր հնարավորություն էին ստացել ընկղմվելու տարբեր ստորաբաժանումների բիզնես գործունեության մեջ: Այցի նպատակն էր այն ռուս խոստումնալից երիտասարդների մասնագիտական զարգացումը, որոնք Անդրեյ Մորոզովի նորարարական նախաձեռնության շնորհիվ հավաքագրվել են «Ստեղծարար բանականություն» մրցույթի ուսանողական դասընթացներին մասնակցելու արդյունքում:

«Սա փորձի փոխանակման և համատեղ աշխատանքի շատ լավ հնարավորություն է թե՛ մեր թիմի, և թե՛ մեր գործընկերոջ երիտասարդ տաղանդների համար: Նշեմ, որ մեր ղեկավարներն արձանագրել են Ucom ժամանած ուսանակների ընկալունակության և կրթվելու բարձր մակարդակը, և մենք կդիտարկենք նման դասընթացների մասնակցելու հնարավորությունը նաև հայ մասնագետների համար», - ասել է Ucom ընկերության գլխավոր տնօրեն **Արա Խաչատրյանը**:

«Ստեղծարար բանականություն մրցույթի ուսանողական դասընթացները բացահայտում են ռուս երիտասարդության ներուժը, և մենք հետաքրքրությամբ նմանօրինակ միջոցառում Հայաստանում էլ կկազմակերպեինք: Ես վստահ եմ, որ այստեղ կկարողանայինք մեր տեխնոլոգիաների միջոցով գտնել խոստումնալից երիտասարդների, որոնք հնարավորություն կստանային վստահորեն և արագ մեկնարկել իրենց մասնագիտական ուղին ինչպես Ucom-ում, այնպես էլ այլ ընկերություններում: Սա նման է սոցիալական վերելակի կամ նույնիսկ ուղղաթիռի: Արդեն հիմա երիտասարդները կարող են իրենց նախնական հայտերը ներկայացնել առցանց՝ Դասընթացների «10в» կոչվող էջում (սա ռուսերեն «գուգլեք»): Որքան շատ հայտեր ստանանք հիմա, այնքան շուտ մենք Ucom-ի հետ համատեղ նմանօրինակ մի միջոցառում կկազմակերպենք Հայաստանում», - նշել է «CBOSS» ընկերության նախագահ **Անդրեյ Մոռոզովը**:

«CBOSS» ընկերության ֆինանսական բաժինը ներկայացնող ուսնակ **Իգոր Զլոբինը** մեզ հետ զրույցում պատմել է, որ Ucom-ում գտնվելու ամբողջ ժամանակահատվածում ուսանել է տարբեր ստորաբաժանումներում՝ հաճախորդների սպասարկման, բիլինգի թիմերում, և նույնիսկ կարողացել է աշխատել գովազդային բաժնում. «Ucom-ում աշխատակիցները բարեհամբույր են, բաց, նրանց հետ հաղորդակցվելը շատ հեշտ է, այստեղ աշխատանքն այնքան պարզ է, որ «վերադաս-ստորադաս» տարաբաժանումը չի զգացվում»:

Նշենք, որ «CBOSS»-ը հեռահաղորդակցության ոլորտում աշխատող ընկերություններին տրամադրում է բիլինգային լուծումներ, որոնք մասնագետների կարծիքով՝ բավականին գործառնական են, ճկուն, ունեն լայն կիրառություն: Բիլինգային համակարգն ավտոմատացված է, հաշվառում է բաժանորդին մատուցված ծառայությունների տեսակը, ծավալը, արժեքը, հաշվարկում է բաժանորդների փոխանցումներն ու վճարումները և տալիս է ընդհանրացված, այդ թվում՝ հաշվետվությունների համար պահանջվող արդյունքներ:

Share 0

Լրահոս

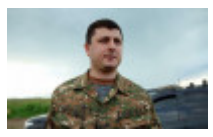
18:07 Հաշվի առնելով հանգամանքը, որ Աժ հրատապ քննարկումն անցավ փակ ձևաչափով, այստեղ կտեղադրեմ հիմնական ասելիքս. Տիգրան Աբրահամյան

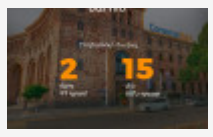
17:24 Կոնվերս Բանկը դրամային եւ դոլարային պարտատոմսերի արժեկտրոններ է վճարել

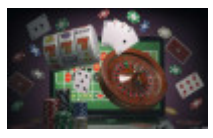
13:19 Ինտերնետ շահումով խաղերի գովազդի սահմանափակման եվրոպական փորձը

13:01 Ըստ ՀՀ վարչապետի, զորքերի դուրսբերումը եղել է «բանավոր ըմբռնման» արդյունք. Տիգրան Աբրահամյան

10:37 Արթիկի քաղաքապետ Մխիթար Վարագյանը հրաժարվել է Նիկոլ Փաշինյանի առաջարկից

10:27 Պատմության մեջ առաջին անգամ օգտագործում են 5 տարվա կլինիկական փորձաքննություն չանցած պատվաստանյութ. Պետրոս Անանիկյան

22:49 Ավանեսյանը մեղմ ասած չի տիրապետում մասնագիտական կոմպետենցիաներին և աշխատանքային կարողություններին.Ռոբերտ Հայրապետյան

20:43 Պատվաստվեք կամ դիմակ կրեք, դե կամ էլ ինչպես որ կորոշեք, միայն թե մի թերագնահատեք այս աղետը, որ հասնելու է բոլորին.Նարինե Մանուկյան

20:37 Առաջարկում եմ Փաշինյանին մոտ օրերս հանդիպում անցկացնել ոչխարների հետ.Վազգեն Սաղաթելյան

20:29 Էսքան անգործունակ ու ապիկար, էսքան անպատասխանատու ու տգետ չի կարելի լինել, պարզապես չի կարելի. Ռոբերտ Հայրապետյան

19:30 Ուզում եմ շնորհակալություն հայտնել Inecobank CJSC-ին՝ իմ շահերը բարձր մակարդակով սպասարկելու համար. Կարո Ղուկասյան

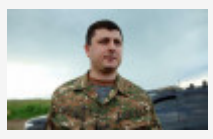
19:15 Պարոնայք սպաներ, պատիվ ունեմ.Տիգրան Աբրահամյան

16:46 Հնարավո՞ր է մանկապարտեզները ևս փակվեն

16:22 Զինվորականներն արտակարգ դրություն են հայտարարել

16:07 Եթե չեք ուզում պատվաստվել կամ թեստավորվել. գործողությունների ուղեցույց գործատուի և աշխատակիցների համար

15:26 Ուսանողից՝ աշխատակից. IDBank-ն ամփոփում է IDream հերթական ծրագիրն ու հայտարարում հաջորդ փուլի մեկնարկը

15:15 Ցավալի լուր. Մահացել է Վարշամ

Մամուլի տեսություն

«Հերթական դասական պոպուլիզմ, բյուջեի միջոցների անիմաստ

Հայաստանից ինքնաթիռով մեկնել եւ չի վերադարձել 64 հազար 76 ուղեւոր.

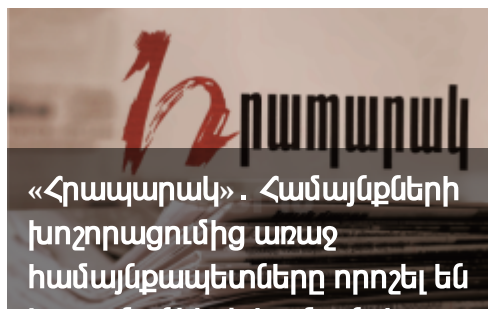

«Հրապարակ». Համայնքների խոշորացումից առաջ համայնքապետները որոշել են

«Հրապարակ». Հոկտեմբերի 1-ից իսկական տեռոր է սկսվելու

«Իրավունք». Փաշինյանն իր անվտանգությունն ուժեղացրել է

Տեսանյութեր

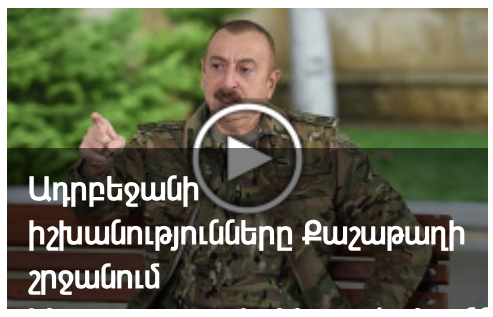
Ադրբեջանի իշխանությունները Քաշաթաղի շրջանում

«Մարդ կա պողպատից է, մարդ կա՝ ապակուց». Վահե Հակոբյան

«Հայաստան» խմբակցության պատգամավոր Վահե Հակոբյանի ճեպազրույցը

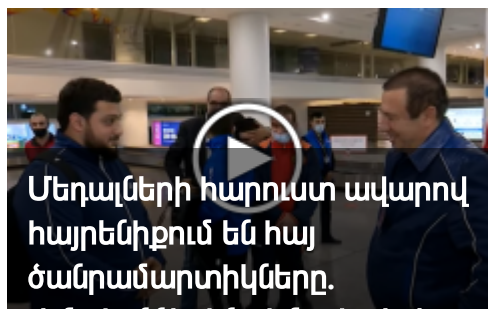
Մեդալների հարուստ ավարով հայրենիքում են հայ ծանրամարտիկները.
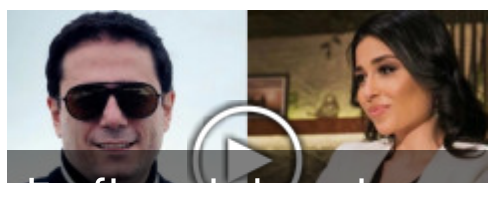
ԱրարատԲանկը նշել է իր գործունեության 30-ամյակն ու վերաբրենդավորման 1-